

## Fiche Technique Lumière

# Entomologie...Et Toi?

**Eclairagiste :** Adrien Talon  
**Tel :** 06 26 19 14 20  
**Mail :** adrientalon@gmail.com

**Scenic Design :** Cie Isarel  
**Venue :**  
**Zero Date :**

Printed: 08/11/2017; 13:40  
File: Entomologie et Toi-v2

## Légende : Matériel à fournir par vos soins

Symbol	Count	Name
	16	PC 1KW JULIAT 310 HPC
	2	Découpe 1KW JULIAT 614SX + Porte Gobo
	2	Découpe 1KW JULIAT 613SX + Porte Gobo
	14	PAR 64 CP62

## Accessoires :

- 4 Pied 2m + coupelles projecteur (4 X latéraux)
- 2 Portes-Gobos SX série
- 2 Iris SX série

## Régie Lumière

Pupitre Lumière à Fournir par vos soins :  
1 X Pupitre à memoire type AVAB Presto OU Congo Junior  
Merci de nous prévoir l'espace régie en salle.

## Informations Importantes

- Le Systeme Lumière devra être monté / câblé / patché avant notre arrivée.
- Prévoir l'ensemble de la boite noire (pendrillons, allemande, découvertes, ...) en fonction de votre salle
- Le spectacle necessite un pendrillonage à l'allemande

Merci de nous contacter pour valider ensemble les choix d'adaptation

## Besoin en Personnel d'accueil :

Equipe à mettre a disposition par l'organisateur :

- 1 Régisseur Général
- 1 Technicien Son
- 1 Technicien Lumière

Prévoir un service de 4H pour les réglages lumière et la reprise de la conduite.

## Gélatines à Fournir :

Ref	Size
Lee 020	4 X PAR64
Lee 142	2 X PAR64
Lee 152	2 X PC 1KW
Lee 154	4 X PC 1KW
Lee 156	4 X PC 1KW
Lee 201	4 X PAR64
Lee 202	2 X PC 1KW / 1 X DEC 1KW
Lee 723	4 X PAR 64

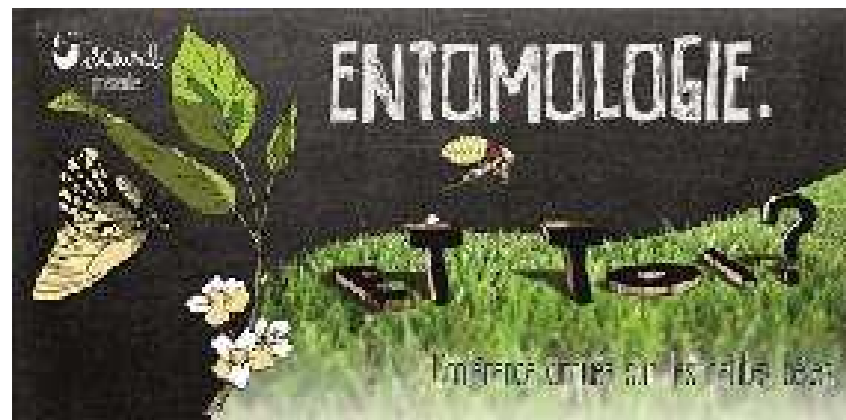

## Fiche Technique Lumière

**Eclairagiste :** Adrien Talon  
**Tel :** 06 26 19 14 20  
**Mail :** adrientalon@gmail.com

**Scenic Design :** Cie Isarel  
**Venue :**  
**Zero Date :**

# Entomologie...Et Toi?

Printed: 08/11/2017; 13:41  
 File: Enthomologie et Toi-v2

## Plan d'installation des décors :

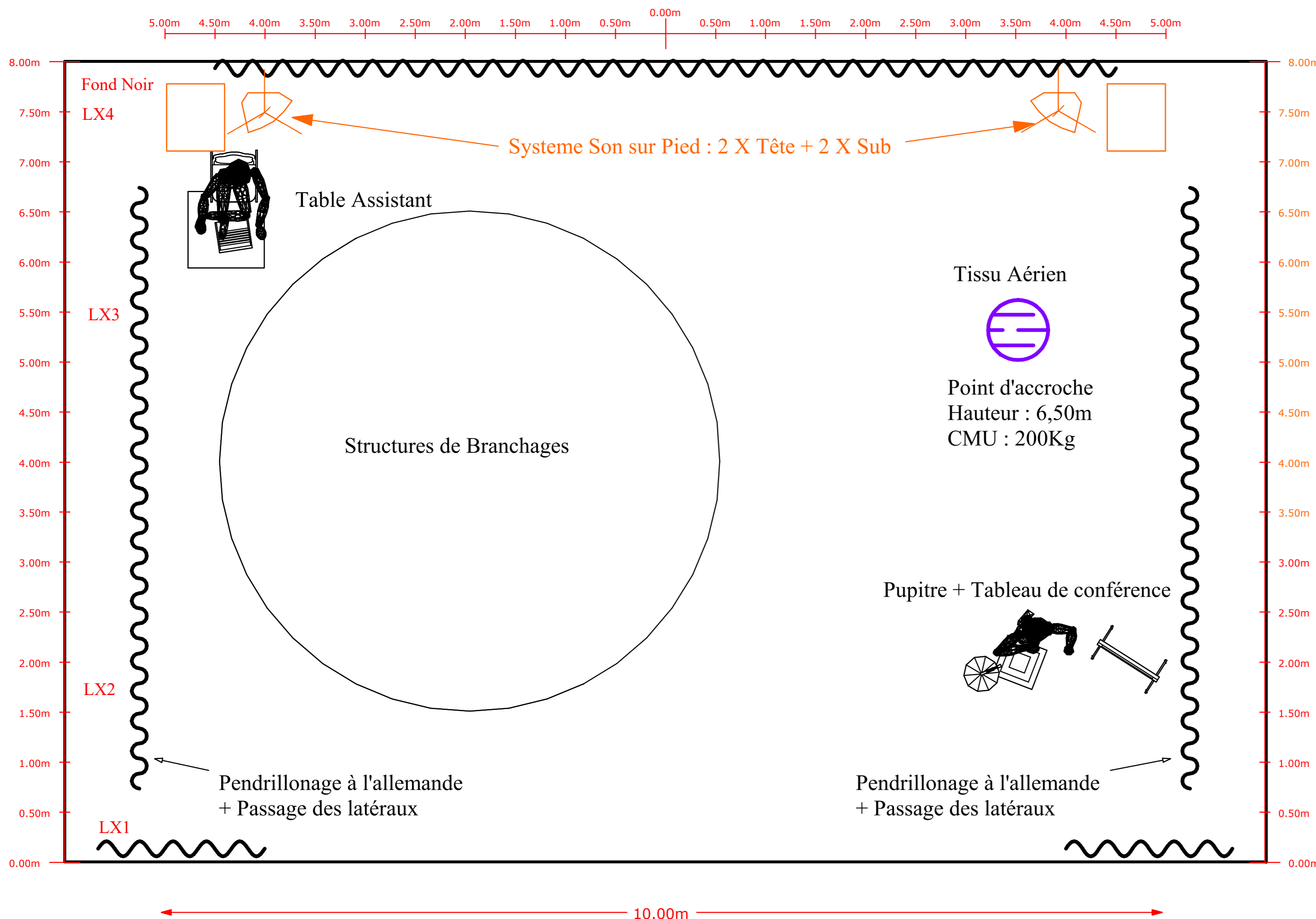

## Décor fourni par Isarel :

- 1 X Tissu Aérien + système d'accroche
- 1 X Pupitre de conférence
- 1 X Paper board
- 1 Décor en branchage
- Divers petits accessoires

## Accroche Tissu :

Nous fournissons un Tissu aérien à accrocher :

**Merci de valider avec nous :**  
 Le point d'accroche dans votre salle  
 à l'aplomb de la perche LX3 sur notre plan  
 Hauteur de l'accroche 6,50m

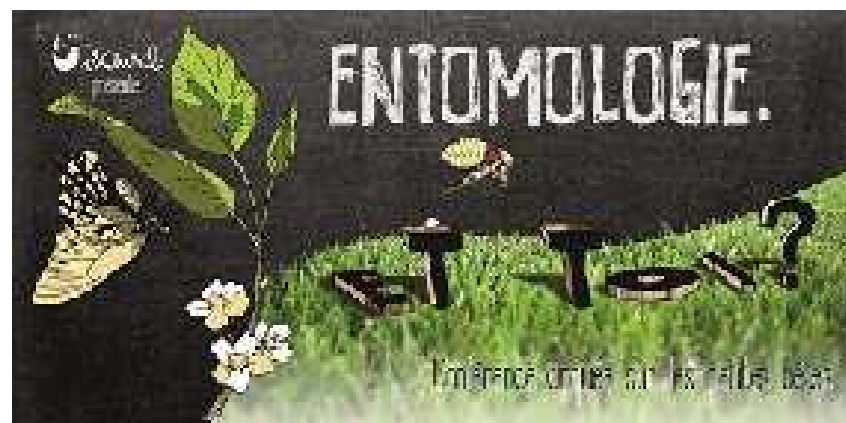

## Fiche Technique Lumière

**Eclairagiste :** Adrien Talon  
**Tel :** 06 26 19 14 20  
**Mail :** adrientalon@gmail.com

**Scenic Design :** Cie Isaurel  
**Venue :**  
**Zero Date :**

# Entomologie...Et Toi?

Printed: 08/11/2017; 13:41  
 File: Entomologie et Toi-v2

## Implantation des perches :

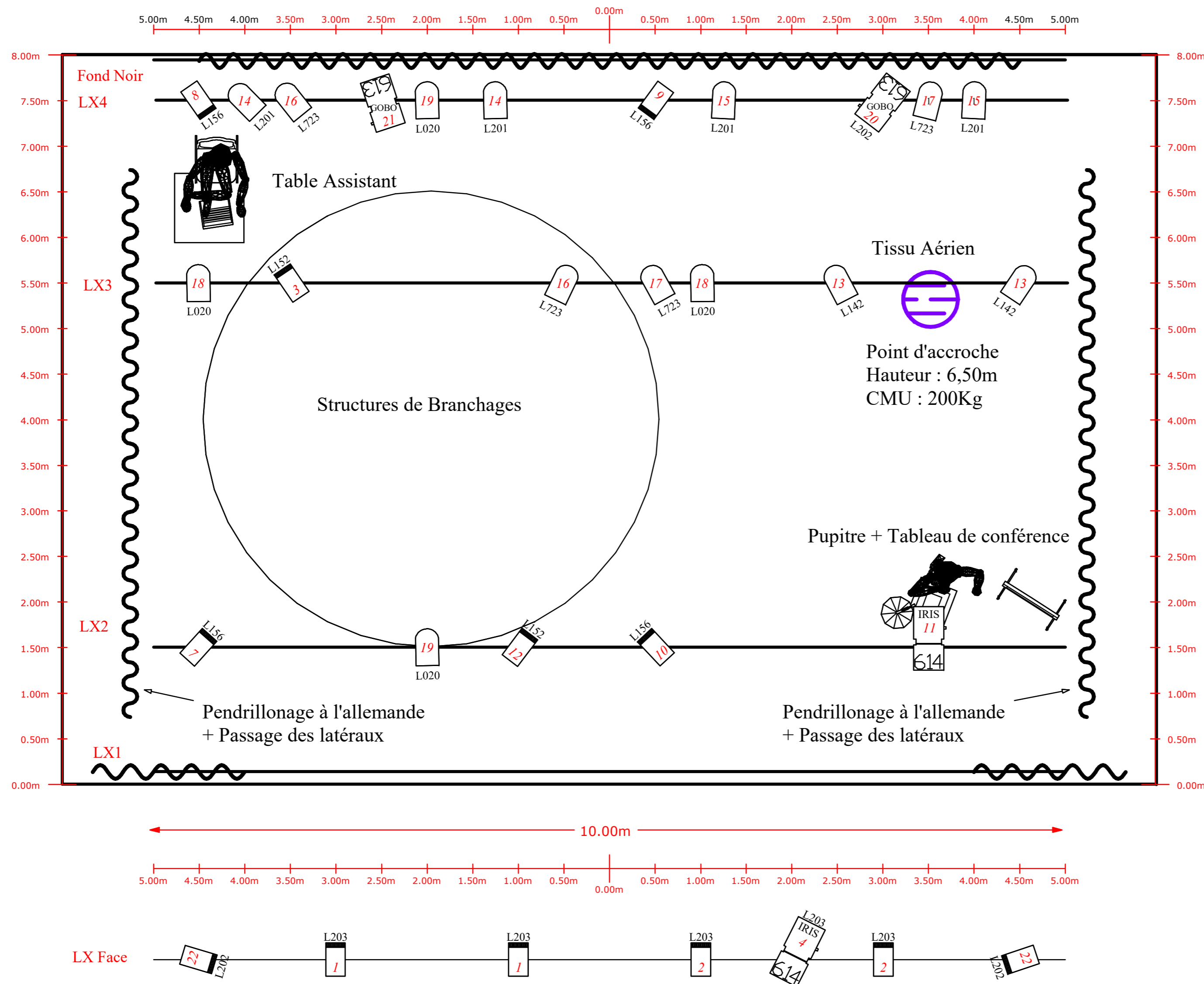

Symbol	Count	Name
	16	PC 1KW
	2	Découpe 614SX
	2	Découpe 613SX
	14	PAR 64 CP62

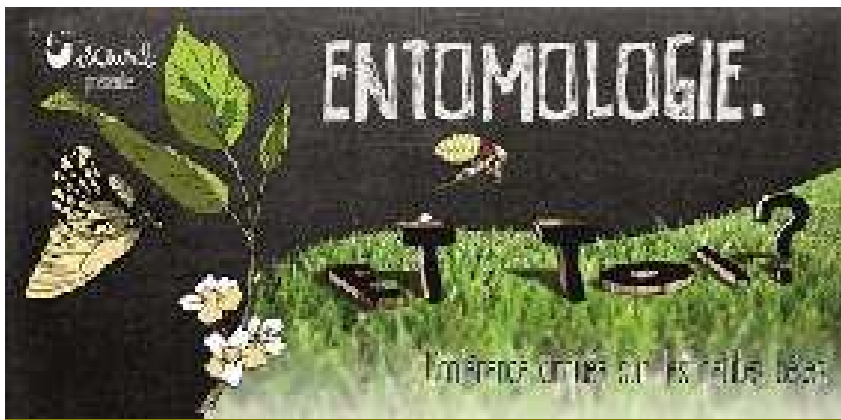

## Fiche Technique Lumière

**Eclairagiste :** Adrien Talon  
**Tel :** 06 26 19 14 20  
**Mail :** adrientalon@gmail.com

**Scenic Design :** Cie Isaurel  
**Venue :**  
**Zero Date :**

# Entomologie... Et Toi?

Printed: 08/11/2017; 13:41  
 File: Entomologie et Toi-v2

## Implantation du sol :

